

Kennis maken met de organisatie van KBO-Brabant



Introductie KBO-Brabant 23 oktober



- ❖ **Een belangenvereniging van én voor senioren**
- ❖ **Een vrijwilligersvereniging van én voor senioren**
- ❖ **Vanaf 50 jaar kan men lid worden**



Wat is KBO-Brabant?

Organisatie vereniging KBO-Brabant

Leden hebben een tweeledig lidmaatschap:

- ❖ Van de lokale Afdeling
- ❖ Van KBO-Brabant

De contributie is ook tweeledig; een deel voor de lokale Afdeling en een deel voor KBO-Brabant. De Afdeling int de beide bedragen in één keer.

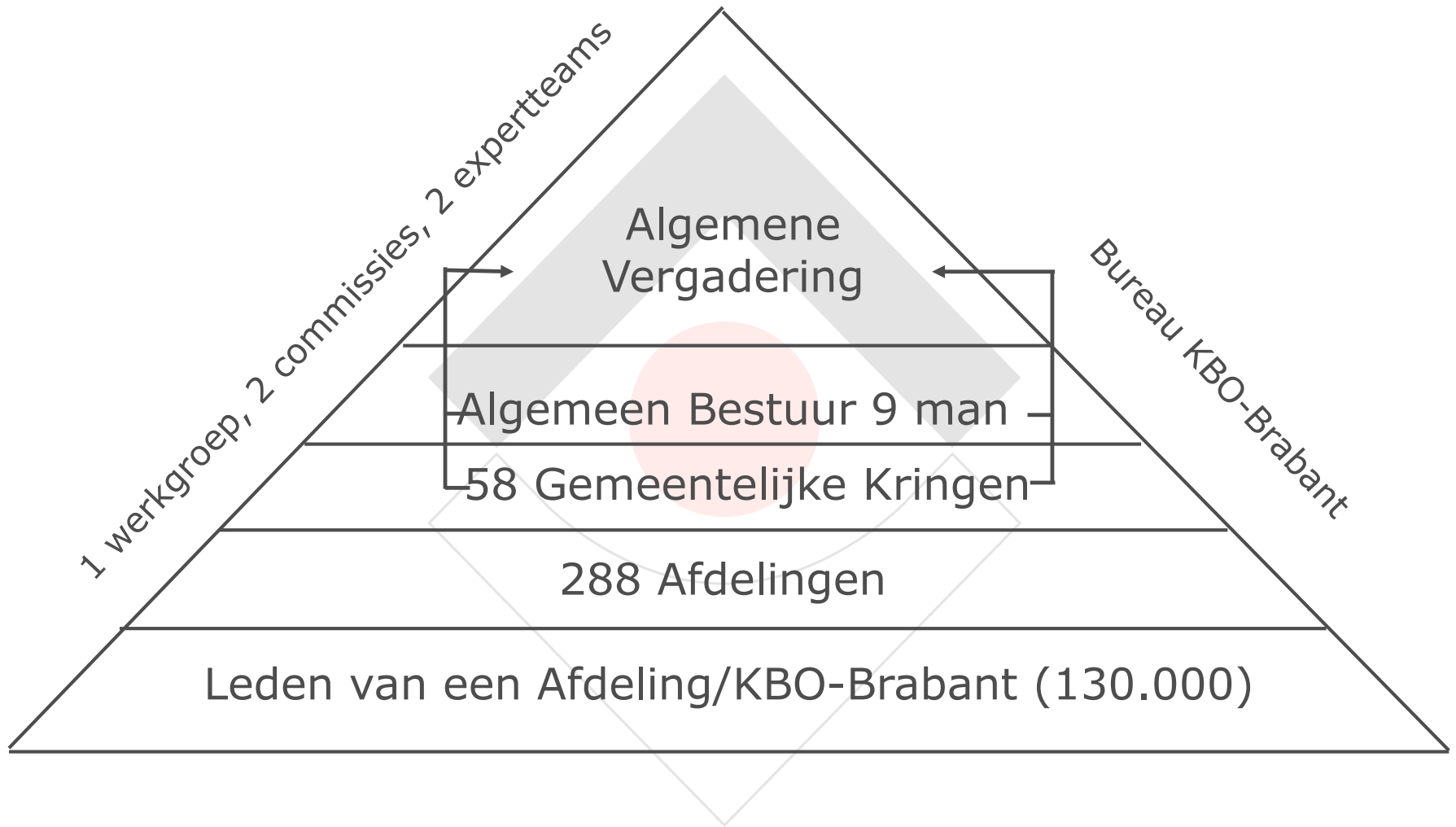

Opbouw KBO-Brabant

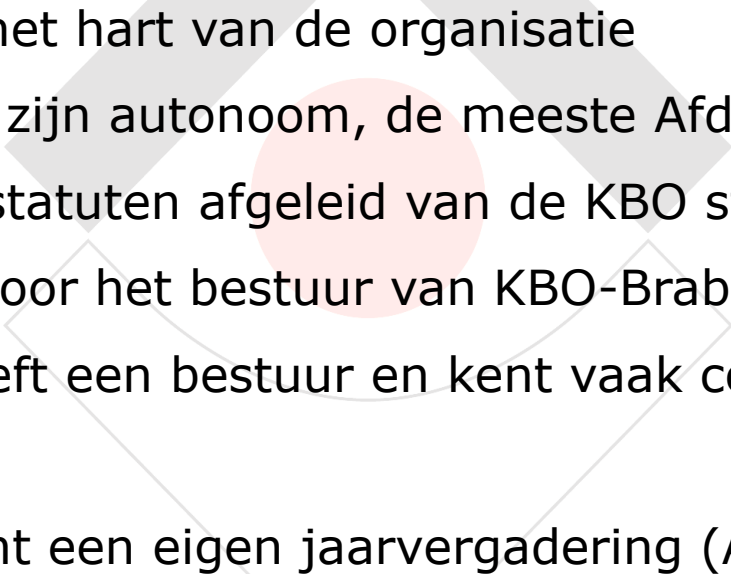
- 
- ❖ De Afdeling is het hart van de organisatie
 - ❖ Alle Afdelingen zijn autonoom, de meeste Afdelingen hebben eigen statuten afgeleid van de KBO statuten, goedgekeurd door het bestuur van KBO-Brabant
 - ❖ De Afdeling heeft een bestuur en kent vaak commissies, werkgroepen
 - ❖ De Afdeling kent een eigen jaarvergadering (ALV)

De KBO-Afdeling

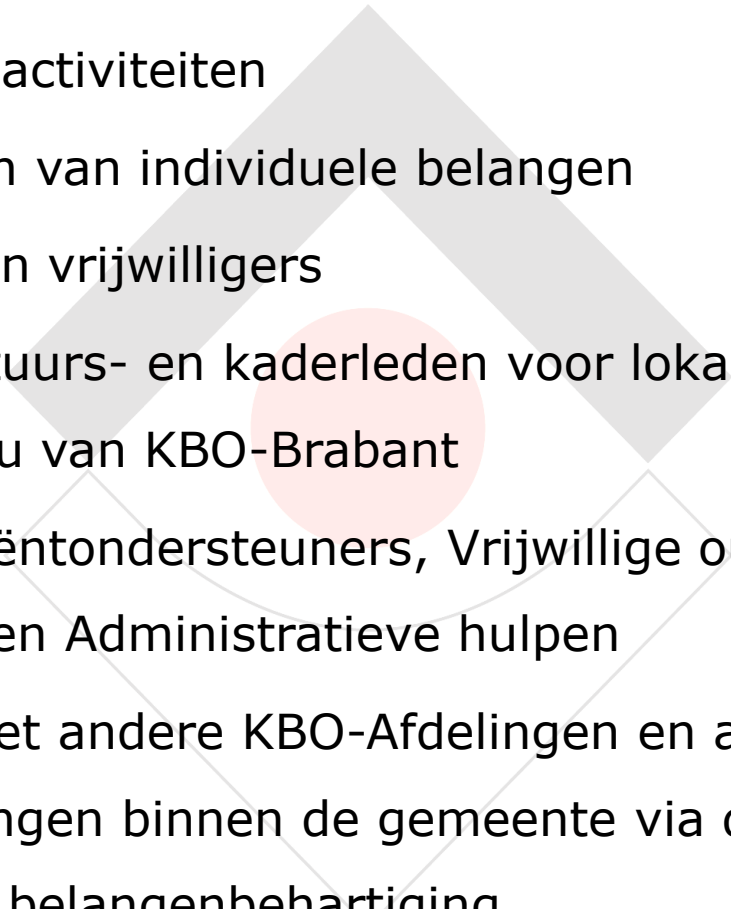
- 
- ❖ Stimuleren van ontmoetingen
 - ❖ Organiseren van activiteiten
 - ❖ Lokaal behartigen van individuele belangen
 - ❖ Ondersteunen van vrijwilligers
 - ❖ Leveren van bestuurs- en kaderleden voor lokale, regionale en provinciale niveau van KBO-Brabant
 - ❖ Uitzuren van Cliëntondersteuners, Vrijwillige ouderenadviseurs, Belastinghulpen en Administratieve hulpen
 - ❖ Samenwerken met andere KBO-Afdelingen en andere seniorenverenigingen binnen de gemeente via de Kring voor met name collectieve belangenbehartiging

Wat doet een Afdeling?

Er zijn vier regio's

Regio West-Brabant	ca. 26.000 leden
Regio Midden-Brabant	ca. 24.000 leden
Regio Noordoost-Brabant	ca. 40.000 leden
Regio Zuidoost-Brabant	ca. 40.000 leden

Totaal ca. 130.000 leden

Ter voorbereiding op de Algemene Vergadering (2x per jaar, juni en november) komen Kringbestuurders bijeen in een zogenoemd Regionaal Beraad (RB) in de regio. Ieder RB heeft een eigen voorzitter. Ook de regiocontactbestuurders vanuit het Algemeen Bestuur zijn hierbij aanwezig.

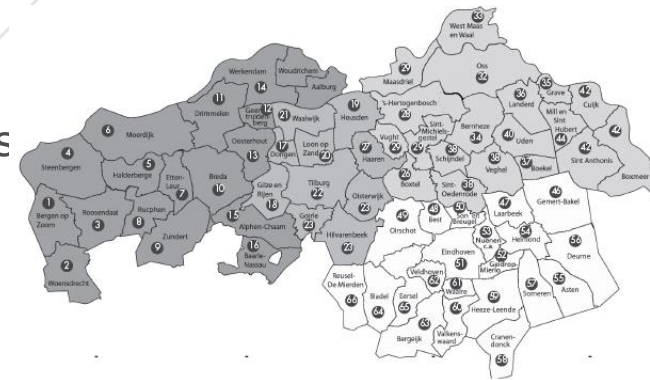

Kringen gebundeld in regio's

- ❖ Een Kring omvat alle Afdelingen die binnen een bepaalde gemeente vallen
- ❖ Lokale belangenbehartiging wordt gezamenlijk aangepakt door deze gezamenlijke Afdelingen
- ❖ Een Kring ondersteunt Afdelingen
- ❖ Een Kring bevordert informatie-uitwisseling tussen Afdelingen
- ❖ Een Kring kan een activiteit organiseren voor alle aangesloten Afdelingen
- ❖ Een Kring vertegenwoordigt Afdelingen in het Regionaal Beraad en de Algemene Vergadering van KBO-Brabant



Wat is en doet een Kring?

Werkgroep Identiteit & Zingeving

- ❖ Deze werkgroep organiseert door het jaar heen studiedagen, symposia, kloosterdagen en kerstconcerten voor leden, ondersteund door een medewerker van het bureau

Adviescommissie Beleid

- ❖ Leden van deze commissie zijn afkomstig uit de vier regio's, voorgedragen door het Regionaal Beraad
- ❖ Commissie adviseert het Algemeen Bestuur, het Regionaal Beraad en de Algemene Vergadering over het beleid van de vereniging

Adviescommissie Financiën

- ❖ Ook leden van deze commissie zijn afkomstig uit de vier regio's, voorgedragen door het Regionaal Beraad
- ❖ Commissie adviseert het Algemeen Bestuur, het Regionaal Beraad en de Algemene Vergadering over begroting, financieel verslag, en andere financiële zaken, die aan de orde zijn of op aanvraag

Opbouw: 1 werkgroep, 2 commissies

Expertteam armoedebelaid

Onder senioren kan armoede een (verborgen) probleem zijn. Zeker mensen die moeten rondkomen van AOW en eventueel een klein pensioen hebben het niet gemakkelijk. KBO-Brabant wil mensen de belangen van deze mensen rechtstreeks dienen, maar ook Kringen bijstaan die zelf actie willen ondernemen.

Het expertteam armoede kan Kringen die lokaal aandacht willen vragen voor dit onderwerp ondersteunen. Het team helpt de Kring om armoedecijfers op gemeentelijk niveau boven tafel te krijgen en bij de inventarisatie van gemeentelijke regelingen. Ook kan het team adviseren over de manier om dit onder de aandacht van de politiek te brengen.

Het expertteam adviseert op welke manier binnen de opleidingen van individuele belangenbehartigers (VOA's, Belastinghulpen, Cliëntondersteuners, Thuisadministrateurs) meer aandacht besteed kan worden aan – de signalering van – armoedeproblemen.

Samenstelling: KBO-Leden met bijzondere belangstelling voor deze materie.



Opbouw: 2 expertteams

Expertteam wonen

KBO-Brabant heeft Brabantbreed een netwerk van deskundigen op het gebied van wonen: het expertteam wonen.

Gemeentelijke KBO-Kringen die vragen hebben, kunnen van leden van het expertteam aanwijzingen krijgen om te komen tot een passende aanpak van hun belangenbehartiging op lokaal niveau.

Samenstelling: KBO-leden, maar ook enkele externen met kennis van zaken, vanuit hun werkzame leven en/of vanuit hun ervaring als KBO-bestuurder



Opbouw: 2 expertteams

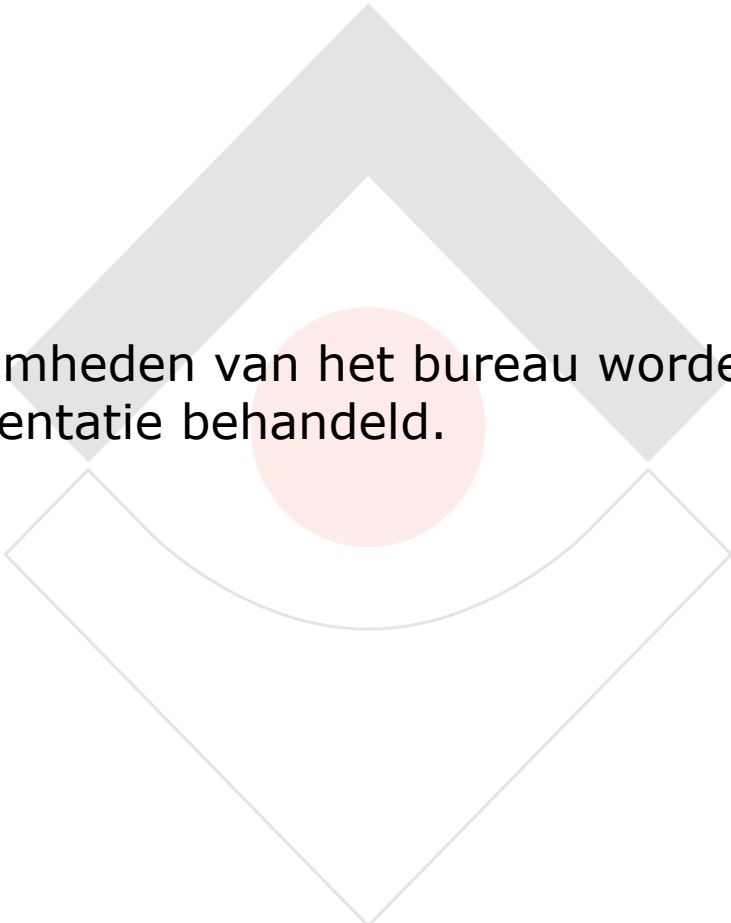

De werkzaamheden van het bureau worden in een aparte presentatie behandeld.

Opbouw van KBO-Brabant: bureau